

# PLAN D'AFFECTATION COMMUNAL

Échelles 1 : 5'000 et 1 : 10'000

Enquête publique

Mars 2022

Approuvé par la Municipalité	Soumis à l'enquête publique
dans sa séance du :	du : au :
Le Syndic : La Secrétaire :	Le Syndic : La Secrétaire :
Adopté par le Conseil général	Approuvé par le Département compétent
dans sa séance du :	Lausanne, le :
La Présidente : La Secrétaire :	La Cheffe du département :
Entré en vigueur le :	

Jaquier Pointet SA  
Géomètres brevetés  
Rue des Pêcheurs 7  
Case postale  
1401 Yverdon-les-Bains  
024 424 60 70  
info@japo.ch  
www.japo.ch

## LÉGENDE

- Limite de commune
- Limite de propriété projetée
- Limite forestière définitive selon relevé de lisière du 3 décembre 1992 et du 17 septembre 2020 par l'Inspection des forêts du 7ème arrondissement (art. 13 Lfo)
- Distance inconstructible à dix mètres de la limite forestière (art. 27 LVLfo)

## AFFECTATIONS

- Zone d'habitation de faible densité 15 LAT
- Zone d'activités économiques 15 LAT
- Zone centrale 15 LAT
- Zone affectée à des besoins publics 15 LAT - A
- Zone affectée à des besoins publics 15 LAT - B
- Zone de verdure 15 LAT - A
- Zone de verdure 15 LAT - B
- Zone de desserte 15 LAT
- Zone agricole 16 LAT
- Zone agricole protégée 16 LAT
- Zone viticole 16 LAT
- Zone des eaux 17 LAT
- Zone de desserte 18 LAT
- Aire forestière 18 LAT
- Aire forestière sylvo-pastorale 18 LAT
- Secteur de sports d'hiver 18 LAT

## PATRIMOINE

- Inventaire cantonal des chemins de randonnées pédestres
- Région archéologique
- Recensement architectural
  - Objet noté 1
  - Objet noté 2
  - Objet noté 3
  - Objet noté 4
- Inventaire fédéral des voies de communication historiques de la Suisse (IVS)
  - Importance régionale
  - Importance locale

## ENVIRONNEMENT

- Inventaire cantonal des monuments naturels et des sites (IMNS)
- Espace réservé aux eaux selon l'art. 41a et b, al. 2 OEaux
- Secteurs de protection
  - Secteurs de protection de la nature et du paysage 17 LAT
- Zones de protection des eaux
  - Zone S1
  - Zone S2

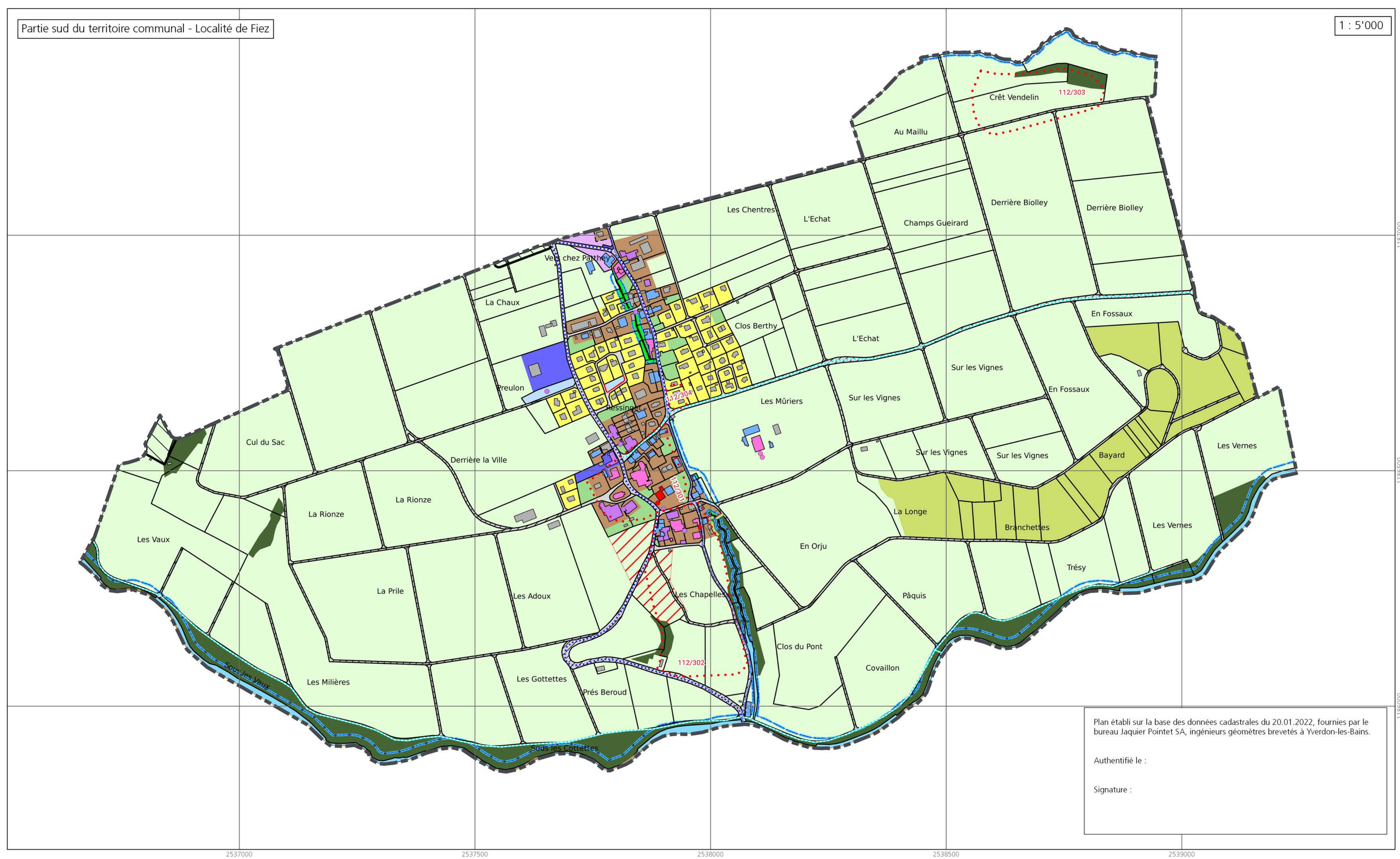

Plan établi sur la base des données cadastrales du 20.01.2022, fournies par le bureau Jaquier Pointet SA, ingénieurs géomètres brevetés à Yverdon-les-Bains.  
Authentifié le :  
Signature :